Lama Standard con Bordi Arrotondati

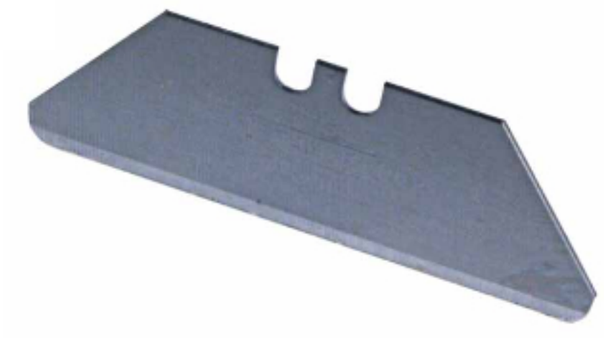

Lama Standard con Bordi Arrotondati

Caratteristiche

- Per coltelli per antinfortunistica. Spessore: 0,60 mm. Dimensioni: 55 mm base maggiore x 33 mm base minore x 19 mm. altezza

SKU
11-987